



LISTRAC-MÉDOC

ARRETE MUNICIPAL DE CIRCULATION N° 2022-366

Le Maire de la Commune de *LISTRAC-MEDOC*

Vu la loi n° 82-213 du 2 mars 1982 modifiée, relative aux droits et libertés des Communes, des Départements et des Régions,
Vu la loi n° 83-8 du 7 janvier 1983 modifiée, relative à la répartition des compétences entre les Communes, les Départements, les Régions et l'Etat,
Vu le Codes Général des Collectivités Territoriales et notamment les articles L2213-1, L2213-2 et L2215-21,
Vu le Code de la Route et notamment les articles R411-1 à R411-9 et R411-25 à R411-28,
Vu l'arrêté interministériel du 24 novembre 1967 modifié relatif à la signalisation routière et les textes d'application,
Vu l'instruction interministérielle sur la signalisation routière (livre I-8^{ème} Partie – Signalisation temporaire) approuvée par l'arrêté interministériel du 6 novembre 1992, modifié,

CONSIDERANT que pour permettre l'exécution des travaux, il y a lieu de prendre les dispositions suivantes :

- **Remplacement de 12 poteaux Orange en lieu et place qui se fera par du métal ou du composite couleur bois au niveau de la Route de Brach**
Par :
➤ SOCIETE COMELEC – 2682 Bld François Xavier Fafeur – 11000 CARCASSONNE

ARRETE :

ARTICLE 1 : A compter du 24 Octobre 2022 et pendant la durée des travaux (30 jours – 23 Novembre 2022), la circulation sera alternée dans la zone des travaux. L'alternance de la circulation sera réglée par des ouvriers munis de piquets mobiles K.10 ou au moyen de feux tricolores mis en place par l'entreprise en charge des travaux.

ARTICLE 2 : La vitesse des véhicules est limitée à 30 km/h et tout dépassement sera interdit au droit du chantier ;
Le stationnement dans la zone des travaux est interdit

ARTICLE 3 : A l'approche du chantier, ainsi que sur le chantier même, la signalisation réglementaire sera mise en place par l'entreprise chargée de l'exécution des travaux.

ARTICLE 4 : L'entreprise en charge de l'exécution des travaux est tenue de remettre la voirie dans le même état qu'elle était avant le commencement de ces travaux.

ARTICLE 5 : Conformément à l'article R 421-1 et suivants du code de justice administrative, le présent arrêté pourra faire l'objet d'un recours contentieux devant le tribunal administratif de Bordeaux dans un délai de deux mois à compter de sa date de notification ou de publication.

ARTICLE 6 : Le camion destiné à l'enlèvement des ordures ménagères devra pouvoir circuler sur cette voie le jour de collecte à savoir le **vendredi matin**.

ARTICLE 7 : Ce présent arrêté sera publié et affiché dans la commune. Il sera également affiché à chaque extrémité du chantier.

Ampliation du présent arrêté sera adressée à :

- M. le Maire de la Commune,
- M. le Commandant du Groupement de Gendarmerie de Castelnau de médoc,
- Service de la Police municipale,
- M. le Directeur de l'Entreprise chargée des travaux,
- Communauté de Communes « La Médullienne »,
- Service Départemental Incendie et Secours Gironde.

Chargés, chacun en ce qui le concerne, d'en assurer l'exécution.

Fait à Listrac-Médoc,
Le 11 octobre 2022

Le Maire,
Auréli TEIXEIRA.



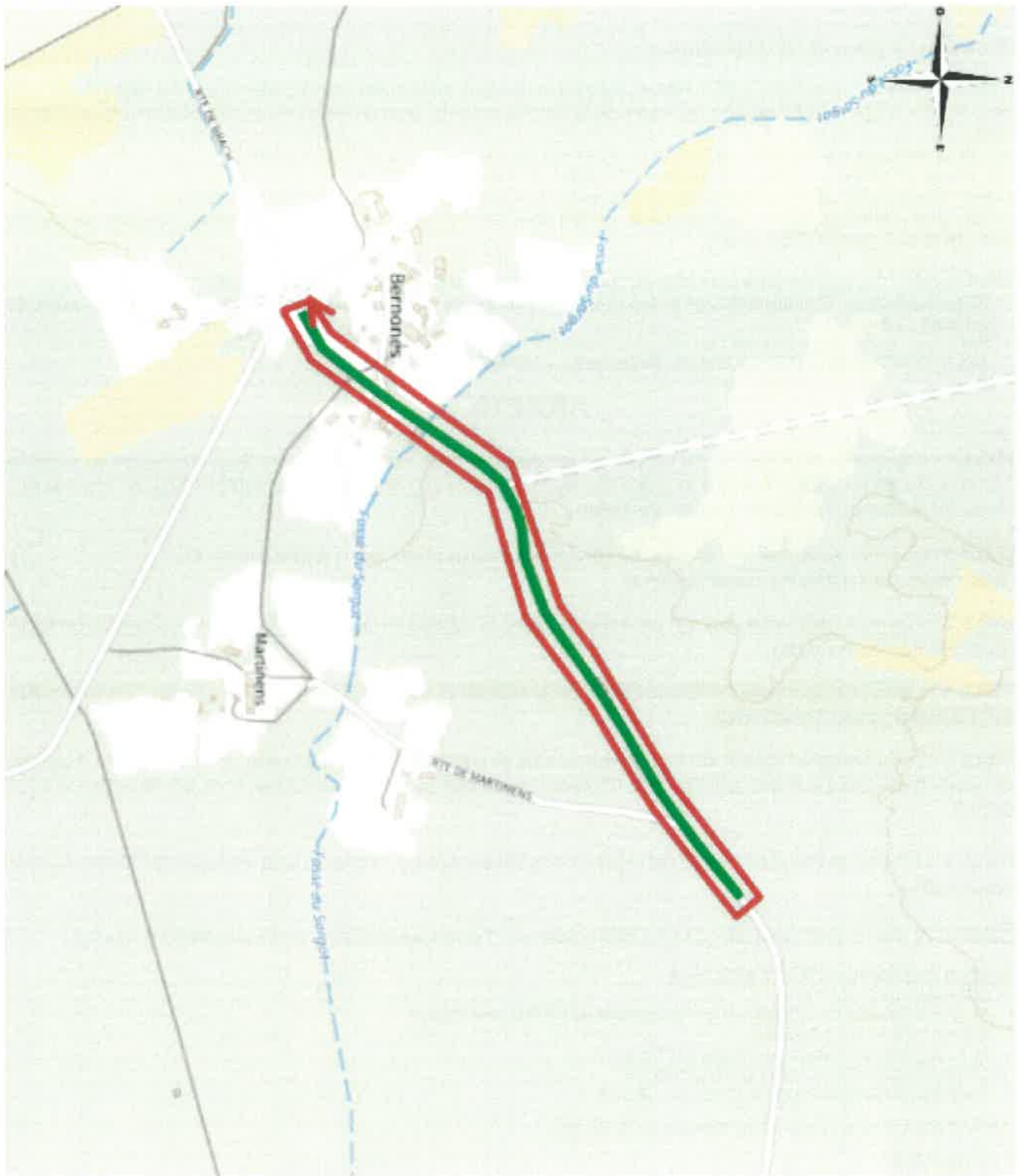



 Liberté • Égalité • Fraternité RÉPUBLIQUE FRANÇAISE Ministère chargé des transports	<h2 style="margin: 0;">Demande d'arrêt de police de la circulation</h2> <p style="margin: 0;">Code de la route L411-1 à L411-7 Code général des collectivités territoriales L2213-1 à L2213-6.1</p> <h3 style="margin: 0;">Gestionnaires des réseaux routiers</h3>	 N° 14024*01
--	--	--

Le demandeur Particulier Service public Maître d'œuvre ou conducteur d'opération Entreprise

Nom : GREGOIRE Prénom : Christelle
 Dénomination : SOCIETE COMELEC (SERVICE PLANTATION) Représenté par :
 Adresse Numéro : Extension : Nom de la voie : 2682 Bld François Xavier Fafeur
 Code postal 11000 Localité : CARCASSONNE Pays : FRANCE
 Téléphone 0688592696 Indiquez l'indicatif pour le pays étranger :
 Courriel : .plantation@groupe-comelec.com

Si le bénéficiaire est différent du demandeur

Nom : SOCIETE COMELEC (SERVICE PLANTATION) Prénom : GREGOIRE Christelle
 Adresse Numéro : Extension : Nom de la voie : 2682 Bld François Xavier Fafeur
 Code postal 11000 Localité : CARCASSONNE Pays : FRANCE
 Téléphone 0688592696 Indiquez l'indicatif pour le pays étranger :
 Courriel : .plantation@groupe-comelec.com

Localisation du site concerné par la demande

Voie concernée : Autoroute n° Route nationale n° Route départementale n° Voie communale n°
 Hors agglomération En agglomération
 Point de Repère (PR) routier d'origine d'application : + Point de Repère (PR) routier de fin d'application : +
 Adresse Numéro : Extension : Nom de la voie : Route de Brach,
 Code postal 33480 Localité : Listrac-Médoc

Nature et date des travaux

Permission de voirie antérieure : Oui Non Si oui indiquer la référence :
 Description des travaux : Remplacement de 12 poteaux Orange en lieu et place qui se fera par du métal
ou du composite couleur bois
 Date prévue de début des travaux : 24/10/2022 Durée des travaux (en jours calendaires) : 30

Réglementation souhaitée

Durée de la réglementation (en jours calendaires) 30 Date de début de réglementation 24/10/2022
 Restriction sur section courante Restriction sur bretelles
 Sens de circulation concerné : Deux sens de circulation Sens des Points de Repères (PR) croissants
 Sens des Points de Repères (PR) décroissants Fermeture à la circulation
 Basculement de circulation sur chaussée opposée
 Circulation alternée : Par feux tricolores Manuellement
 Restriction de chaussée :
 Neutralisation de la bande d'arrêt d'urgence (BAU) Empiètement sur chaussée largeur de voie maintenue
 Suppression de voie nombre de voie(s) supprimée(s)

Interdiction de :

Circuler

Véhicules légers
poids lourds

Stationner

véhicules légers
poids lourds

Dépasser

véhicules légers
poids lourds

Vitesse limitée à : km/h

Itinéraire de déviation (à préciser par sens) :

Autres prescriptions :

Remplacement d'un poteau entre 30 min et 1 heure

La pose, le maintien ou le retrait de la signalisation spécifique au chantier sont effectués par :

Le demandeur Une entreprise spécialité
Nom : Prénom :
Dénomination : Représenté par :
Adresse Numéro : Extension : Nom de la voie :
Code postal Localité : Pays :
Téléphone : Indiquez l'indicatif pour le pays étranger :
Courriel :

Pièces jointes à la demande

Afin de faciliter la compréhension et l'instruction du dossier, la demande d'arrêté est accompagnée d'un dossier comprenant :

Une notice détaillée avec notamment l'évaluation de la gêne occasionnée au usagers
Plan de situation 1/10 ou 1/20 000^{ème} Plan des travaux 1/200 ou 1/ 500^{ème} Schéma de signalisation
Itinéraire de déviation 1/2 000 ou 1/5 000^{ème}

J'atteste de l'exactitude des informations fournies

Fait à : Carcassonne

Le :05/10/2022

Nom : GREGOIRE Prénom : Christelle Qualité :

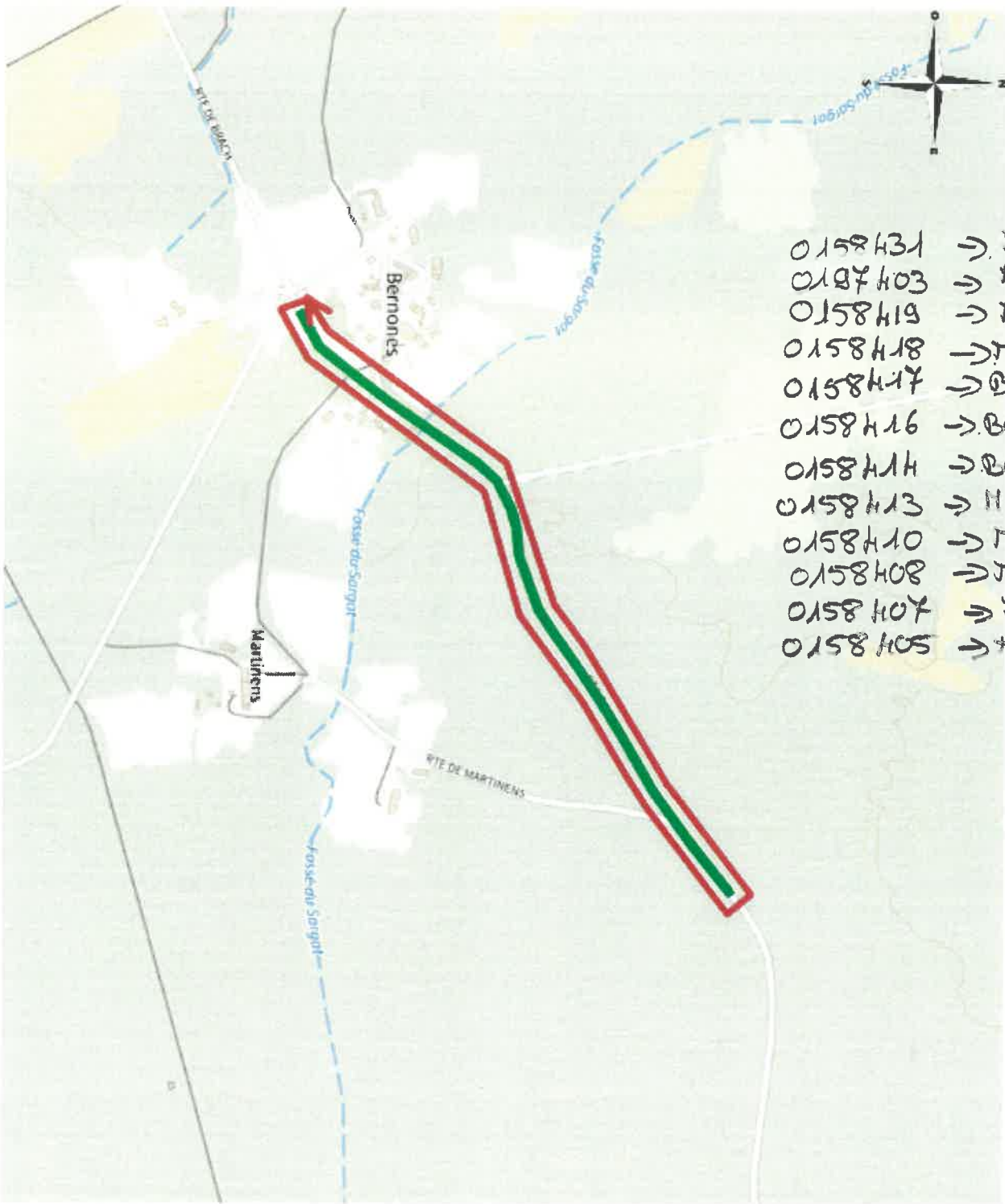

Coordonnées : <gml:Polygon srsName="EPSG:4171"><gml:exterior><gml:LinearRing><gml:posList srsDimensi
on="2">-0.837774 45.068911 -0.837774 45.068911 -0.838613 45.068486 -0.838613 45.068486 -0.839472 45.
068137 -0.840094 45.067864 -0.840651 45.067607 -0.841209 45.067334 -0.841209 45.067334 -0.841598 45.
067151 -0.841599 45.067151 -0.842074 45.067029 -0.842485 45.066922 -0.842486 45.066922 -0.842938 45.
066891 -0.843254 45.066832 -0.843717 45.066668 -0.844012 45.06643 -0.844999 45.065415 -0.844999 45.0
65415 -0.845579 45.064884 -0.845579 45.064884 -0.845905 45.064593 -0.845906 45.064592 -0.846447 45.0
64378 -0.846474 45.064367 -0.846506 45.064406 -0.845947 45.064627 -0.845629 45.064912 -0.84505 45.06
5441 -0.844063 45.066457 -0.844063 45.066457 -0.843757 45.066704 -0.843756 45.066704 -0.843276 45.06
6874 -0.843276 45.066874 -0.842949 45.066935 -0.842949 45.066935 -0.8425 45.066966 -0.842096 45.0670
71 -0.842096 45.067071 -0.841627 45.067191 -0.841244 45.067371 -0.840686 45.067644 -0.840686 45.0676
44 -0.840128 45.067902 -0.840128 45.067902 -0.839505 45.068175 -0.839505 45.068175 -0.838647 45.0685
24 -0.837813 45.068947 -0.836976 45.069416 -0.836951 45.06943 -0.836912 45.069395 -0.837774 45.06891
1</gml:posList></gml:LinearRing></gml:exterior></gml:Polygon>

