



LISTRAC-MÉDOC

ARRETE MUNICIPAL DE CIRCULATION N° 2022/128

Le Maire de la Commune de **LISTRAC-MEDOC**

Vu la loi n° 82-213 du 2 mars 1982 modifiée, relative aux droits et libertés des Communes, des Départements et des Régions,
Vu la loi n° 83-8 du 7 janvier 1983 modifiée, relative à la répartition des compétences entre les Communes, les Départements, les Régions et l'Etat,
Vu le Code Général des Collectivités Territoriales et notamment les articles L2213-1, L2213-2 et L2215-21,
Vu le Code de la Route et notamment les articles R411-1 à R411-9 et R411-25 à R411-28,
Vu l'arrêté interministériel du 24 novembre 1967 modifié relatif à la signalisation routière et les textes d'application,
Vu l'instruction interministérielle sur la signalisation routière (livre 1-8^{ème} Partie – Signalisation temporaire) approuvée par l'arrêté interministériel du 6 novembre 1992, modifié,

CONSIDERANT que pour permettre l'exécution des travaux, il y a lieu de prendre les dispositions suivantes :

- **Tranchée de 20 mètres sur accotement + tranchée de 12 mètres au niveau du 40 route de Pey Martin**
Par :

➤ SARL DSTPE – 68 Chemin Mayne du Jouan – 33160 SAINT AUBIN DE MEDOC

ARRETE :

ARTICLE 1 : A compter du 03 Mai 2022 et pendant la durée des travaux (15 jours – 18 Mai 2022), la circulation sera alternée dans la zone des travaux. L'alternance de la circulation sera réglée par des ouvriers munis de piquets mobiles K.10 ou au moyen de feux tricolores mis en place par l'entreprise en charge des travaux.

ARTICLE 2 : La vitesse des véhicules est limitée à 30 km/h et tout dépassement sera interdit au droit du chantier ;
Le stationnement dans la zone des travaux est interdit

ARTICLE 3 : A l'approche du chantier, ainsi que sur le chantier même, la signalisation réglementaire sera mise en place par l'entreprise chargée de l'exécution des travaux.

ARTICLE 4 : L'entreprise en charge de l'exécution des travaux est tenue de remettre la voirie dans le même état qu'elle était avant le commencement de ces travaux.

ARTICLE 5 : Conformément à l'article R 421-1 et suivants du code de justice administrative, le présent arrêté pourra faire l'objet d'un recours contentieux devant le tribunal administratif de Bordeaux dans un délai de deux mois à compter de sa date de notification ou de publication.

ARTICLE 6 : Le camion destiné à l'enlèvement des ordures ménagères devra pouvoir circuler sur cette voie le jour de collecte à savoir le **vendredi matin**.

ARTICLE 7 : Ce présent arrêté sera publié et affiché dans la commune. Il sera également affiché à chaque extrémité du chantier.

Ampliation du présent arrêté sera adressée à :

- M. le Maire de la Commune,
- M. le Commandant du Groupement de Gendarmerie de Castelnau de médoc,
- Service de la Police municipale,
- M. le Directeur de l'Entreprise chargée des travaux,
- Communauté de Communes « La Médullienne »,
- Service Départemental Incendie et Secours Gironde.

Chargés, chacun en ce qui le concerne, d'en assurer l'exécution.

Fait à Listrac-Médoc,
Le 29 mars 2022

Le Maire,
Aurélie TEIXEIRA.

Par délégation du Maire,
Le D.G.S.

Stephane VITTELLA .



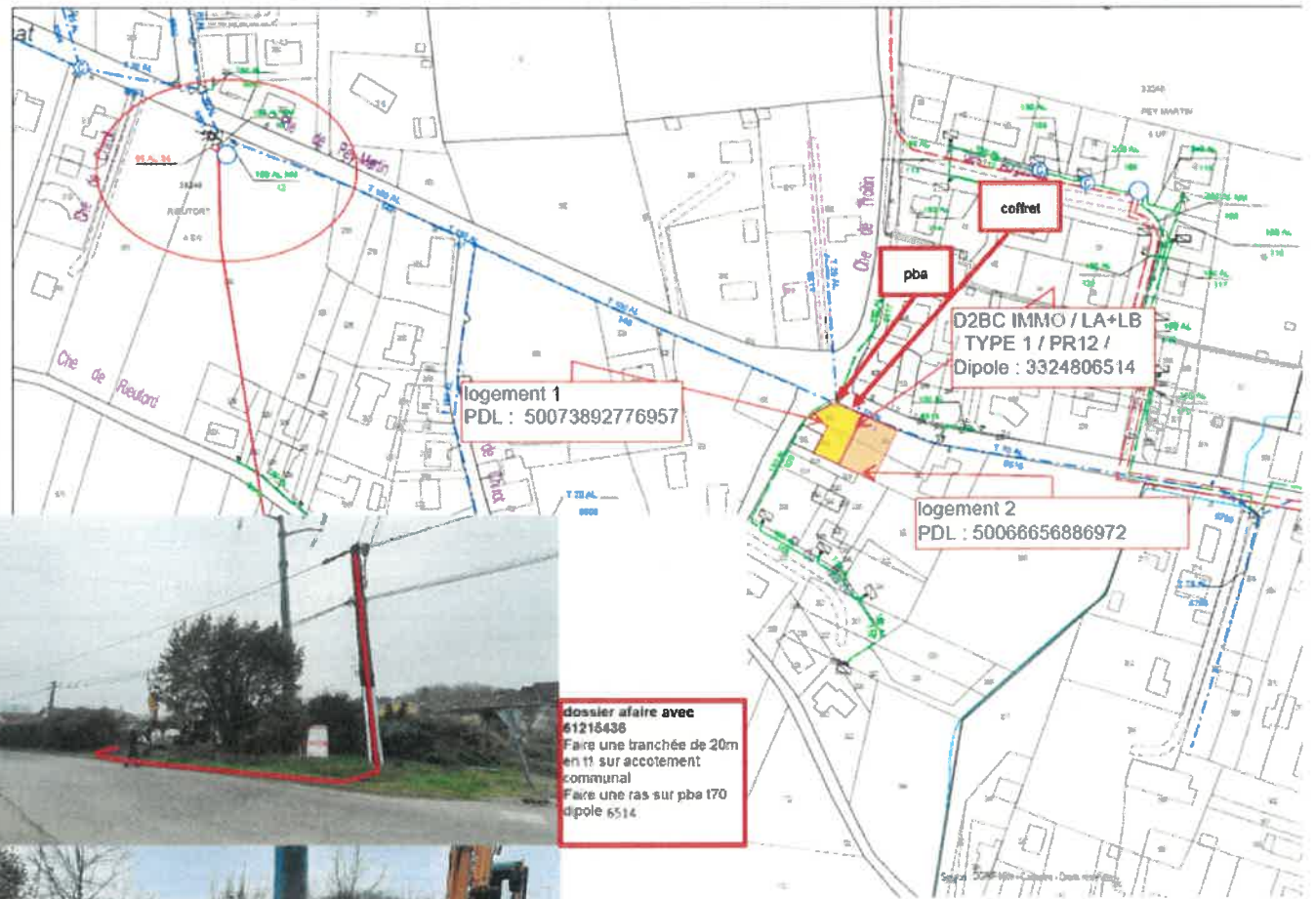
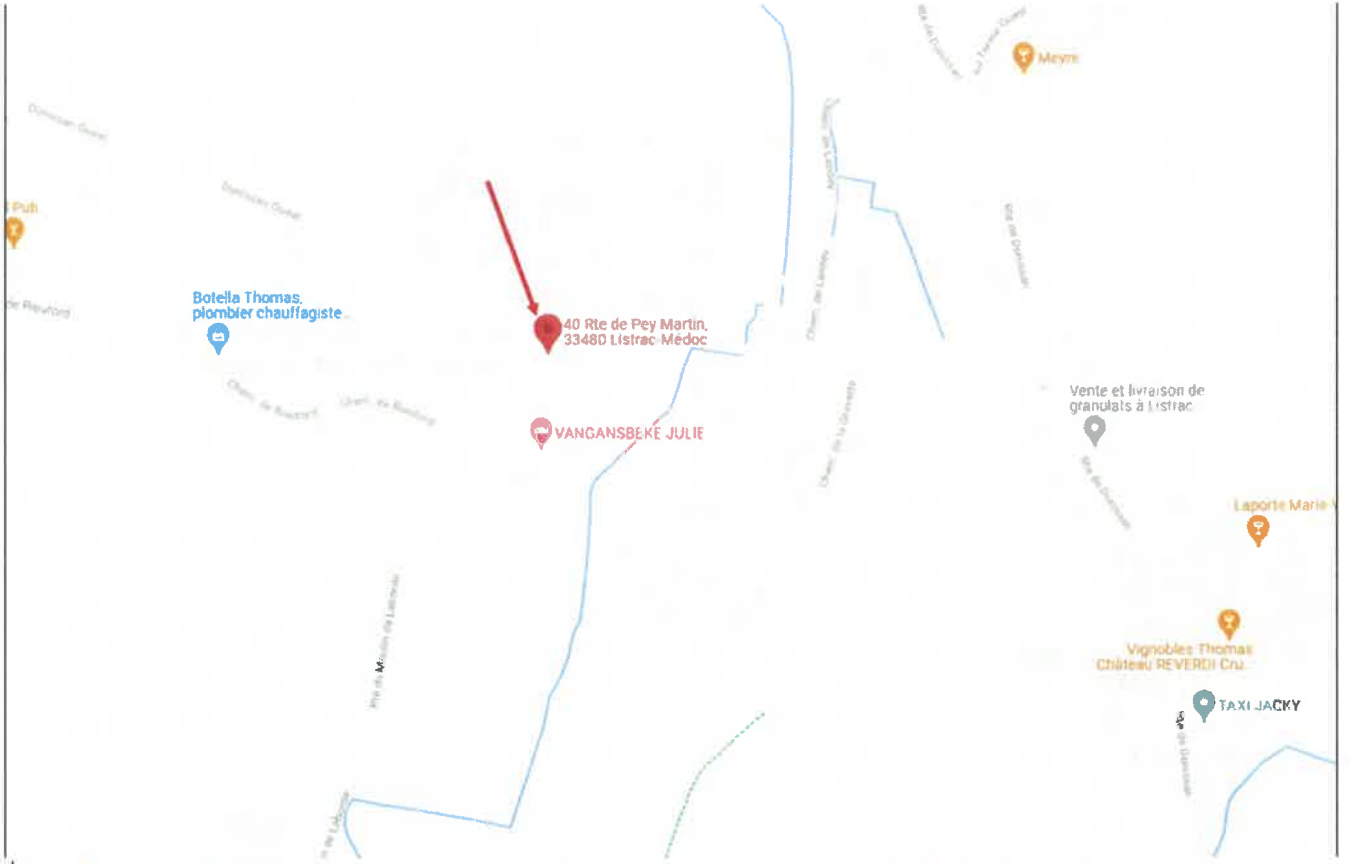

dossier affaire avec 61216436
 Faire une tranchée de 20m en t1 sur accotement communal
 Faire une ras sur pba 170 dipole 6514



Pose du coffret mono primaire par Enedis sur matérialisation client
 Faire une lb d'environ 15m (vu sur plan avec client) en mono et pose un panneau 25/22 sur future gt (maison pas encore construite mais ok pour mai)

Déclaration de projet de Travaux

Déclaration d'Intention de Commencement de Travaux

Au titre du chapitre IV du titre V du livre V (partie réglementaire) du Code de l'environnement et de la section 12 du chapitre IV du titre III du livre V de la 4ème partie (partie réglementaire) du Code du travail
(Annexe 1-1 de l'arrêté du 15 février 2012 modifié - NOR : DEVP1116359A)

Délai de réponse

Le destinataire doit répondre à toute déclaration, même s'il n'est pas concerné, sous 9 jours pour les DT et sous 7 jours pour les DICT, hors jours fériés, après la date de réception de la déclaration dûment remplie. Lorsque la déclaration est reçue sous forme non dématérialisée, ces délais sont portés à 15 jours pour la DT et à 9 jours pour la DICT, hors jours fériés. Pour la DT, il peut être prolongé de 15 jours si l'exploitant effectue des mesures de localisation avant de répondre ou lors d'un rendez-vous sur site avec vous.

Exploitant :

M A I R I E

Destinataire :

M A I R I E

Complément d'adresse :

Numéro / Voie :

Lieu-dit / BP :

Code Postal / Commune :

33480 LISTRAL MÉDOC

Pays :

FRANCE

DT (Déclaration de projet de travaux)

N° consultation du téléservice : 2.0.2.2.0.3.2.9.0.0.5.5.8.T

N° affaire du responsable du projet : 61215435 61215438 d2bc immo

Date de la déclaration : 29 / 03 / 2022

Responsable du projet, personne morale Responsable du projet, personne physique Déclaration conjointe DT/DICT

Responsable du projet

(1) : Champs facultatifs

Dénomination : SARL DSTPE

Pays : FRANCE N° SIRET : 5.2.1|1.0.0|4.8.7|0.0.0.1.1

Représentant du responsable du projet

Dénomination : SARL DSTPE

Complément / Service :

N° : 68 Voie : CHEMIN MAYNE DU JOUAN

Lieu-dit / BP :

Code postal : 3.3.1.6.0 Commune : SAINT AUBIN DE MEDOC

Personne à contacter : GUITTON-MONTET MARYLINE

Tél. : 0.5.5.6.0.5.1.5.4.5 Fax(1) :

Courriel(1) : dstp@hotmail.com

DICT (Déclaration d'Intention de Commencement de Travaux)

N° consultation du téléservice : 2.0.2.2.0.3.2.9.0.0.5.5.8.T

N° affaire de l'exécutant des travaux : 61215435 61215436 d2bc immo

Date de la déclaration : 29 / 03 / 2022

Nature de la déclaration (voir les codes au verso) : INITIAL

Exécutants des travaux

(1) : Champs facultatifs

Dénomination : SARL DSTPE

Complément / Service :

N° : 68 Voie : CHEMIN MAYNE DU JOUAN

Lieu-dit / BP :

Code postal : 3.3.1.6.0 Commune : SAINT AUBIN DE MEDOC

Pays : FRANCE N° SIRET : 5.2.1|1.0.0|4.8.7|0.0.0.1.1

Personne à contacter : GUITTON-MONTET MARYLINE

Tél. : 0.5.5.6.0.5.1.5.4.5 Fax(1) :

Courriel(1) : dstp@hotmail.com

Emplacement du projet

Adresse(2) : 40 route de pey martin

CP : 3.3.4.8.0 Commune principale : Listrac-Médoc

Nb de communes : 1 (1) facultatif si emplacement dispersé sur les communes.

Emplacement des travaux (si différent du projet de travaux)

Adresse(2) : 40 route de pey martin

CP : 3.3.4.8.0 Commune principale : Listrac-Médoc

Nb de communes : 1 (1) facultatif si emplacement dispersé sur les communes.

Souhaits pour le récépissé

Souhaite recevoir le récépissé (cas de la DT-DICT conjointe)

Mode de réception du récépissé souhaité : Par voie électronique

Si mode de réception par voie électronique, précisez :

Capacité d'impression des plans : Taille : A4 Couleur :

Souhait de plans vectoriels : au format :

Souhaits pour le récépissé

Mode de réception du récépissé souhaité : Par voie électronique

Si mode de réception par voie électronique, précisez :

Capacité d'impression des plans : Taille : A4 Couleur :

Souhait de plans vectoriels : au format :

Projet et son calendrier

(3) : voir les codes au verso

Nature des travaux(3) : TER

Décrivez le projet : tranchée de 20 ml sur accotement

+ tranchée de 12 ml

Emploi de techniques sans tranchées : Oui Non

Distance minimale entre les travaux et la ligne électrique : , m

Cochez si vous souhaitez les plans des réseaux électriques aériens.

Date prévue pour le commencement des travaux : 03 / 05 / 2022 Durée du chantier : 1.5 jour(s)

Travaux et leur calendrier

(3) : voir les codes au verso

Nature des travaux(3) : TER

Décrivez les travaux : tranchée de 20 ml sur accotement

+ tranchée de 12 ml

Techniques utilisées(3) : PEL | MAN

Autre, précisez la technique :

Précisez, le cas échéant, la profondeur max d'excavation : cm

Cochez en cas de modification du profil du terrain en fin de travaux

Résultats des investigations complémentaires communiqués par le responsable du projet : Oui Non

Distance minimale entre les travaux et la ligne électrique : , m

Cochez si vous souhaitez les plans des réseaux électriques aériens.

Date prévue pour le commencement des travaux : 03 / 05 / 2022

Durée du chantier : 1.5 jour(s)

Investigations complémentaires par le responsable du projet (à remplir après réception du récépissé de DT)

Réalisation d'investigations complémentaires : Oui Non

Motif de réalisation ou non d'investigations complémentaires avant travaux (voir au verso) :

Date des investigations complémentaires : / /

Investigations susceptibles de nécessiter une DICT

Envoi des résultats aux exploitants d'ouvrages et aux entreprises

Signature du responsable du projet ou de son représentant

Nom du signataire : dstp

Signature :

Nombre de pièces jointes, y compris les plans :

Signature de l'exécutant des travaux ou de son représentant

Nom du signataire : dstp

Signature :

Nombre de pièces jointes, y compris les plans :

TRAVAUX DE RACCORDEMENT ENEDIS

Demande d'arrêté de police de la circulation
 Code de la route: L1 à L413-7
 Code général des collectivités territoriales: L2213-1 à L2213-53
 Gestionnaires des réseaux entiers

Le demandeur Particulier Service public Maître d'œuvre ou conducteur d'opération Entreprise

Nom: **SARL DSTPE**
 Dénomination: **SARL DSTPE**
 Adresse: Numéro: **40** Extension: **00** Nom de la voie: **CHEMIN DU MAYNE DE LOUAN**
 Code postal: **33460** Localité: **SE AUBIN DE MEDOC**
 Téléphone: **05 56 05 15 45** Indiquez l'indicateur pour le pays étranger: **FR**
 Courriel: **dstpe@hotmail.com**

Nom: **61215435 DZBC INNO** Préfixe: **ROUTE DE PEY**
 Adresse Numéro: **40** Extension: **00** Nom de la voie: **ROUTE DE PEY** Pays: **FR**
 Code postal: **33480** Localité: **CISTRAC**
 Téléphone: **05 56 05 15 45** Indiquez l'indicateur pour le pays étranger: **FR**
 Courriel: **dstpe@hotmail.com**

Localisation du site concerné par la demande

Voie concernée: Autoroute n° Route nationale n° Voie départementale n° Voie communale n°
 Hors agglomération Agglomération
 Point de Repère (PR) routier d'origine d'application: Point de Repère (PR) routier de fin d'application:
 Adresse Numéro: **40** Extension: **00** Nom de la voie: **ROUTE DE PEY**
 Code postal: **33480** Localité: **CISTRAC MEDOC**

Nature et date des travaux

Permission de voirie antérieure: Oui Non Si oui indiquez la référence:
 Description des travaux: **TRANCHEE DE 20 METRES SUR ACCOTEMENT + TRANCHEE DE 72 METRES**
 Date prévue de début des travaux: **03 05 2022** Date prévue de fin des travaux (en jours calendaires): **15**

Réglementation souhaitée

Durée de la réglementation (en jours calendaires): **15** Date d'effet de la réglementation: **03 05 2022**
 Restriction sur section courante Restriction sur bretelles
 Sens des Points de Repères (PR) décroissants Sens des Points de Repères (PR) croissants
 Par feux tricolores Manuellement
 Neutralisation de la bande d'arrêt d'urgence (BAU) Emballage sur chaussée
 Suppression de voie nombre de voie(s) supprimé(s): **1**

Stationner Dépasser
 véhicules légers poids lourds
 véhicules légers poids lourds

Vitesse limitée à: **30** km/h
 Itinéraire de déviation (à préciser par sens):

Autres prescriptions:

La pose, le maintien ou le retrait de la signalisation spécifique au chantier, sont effectués par:

Le demandeur Une entreprise spécialisée
 Nom: **SARL DSTPE**
 Dénomination: **Chemin du Mayne de Louan**
 Adresse Numéro: **33160 SAINT-AUBIN-DE-MEDOC**
 Extension: **00** Nom de la voie: **ROUTE DE PEY**
 Code postal: **33460** Localité: **SE AUBIN DE MEDOC**
 Téléphone: **05 56 05 15 45** Indiquez l'indicateur pour le pays étranger: **FR**
 Courriel: **dstpe@hotmail.com**

Pièces jointes à la demande

Afin de faciliter la compréhension et l'instruction du dossier, la demande d'arrêté est accompagnée d'un dossier comprenant:
 Une notice détaillée avec notamment l'évaluation de la gêne occasionnée au usagers
 Plan de situation 1/10 ou 1/20 000^{ème} Plan des travaux 1/200 ou 1/500^{ème} Schéma de signalisation
 Itinéraire de déviation 1/2 000 ou 1/5 000^{ème}

J'ai attesté de l'exactitude des informations fournies

Fait à: **33460 SE AUBIN DE MEDOC** le: **03 05 2022**
 Nom: **SARL DSTPE** Prénom: **SARL DSTPE**

SARL DSTPE
 Chemin du Mayne de Louan
 33160 SAINT-AUBIN-DE-MEDOC
 Tél. 05 56 05 15 45 - Fax: 05 56 05 75 16
 Courriel: **dstpe@hotmail.com**
 Dom. bancaire: **Crédit Mutuel du Sud-Ouest 07045545443**
 APE: **4312A - Site: 521 100 47**

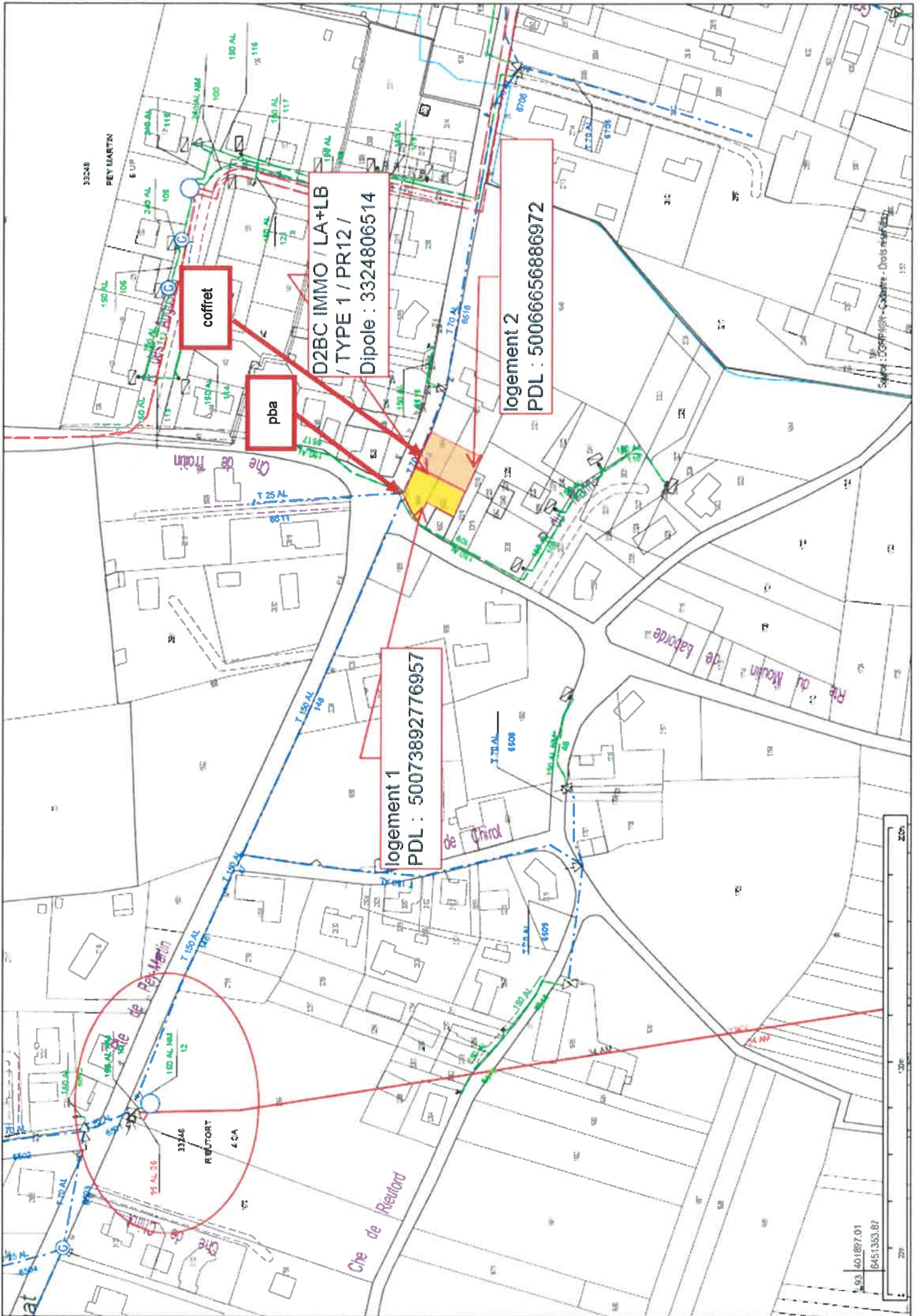

coffret

pba

D2BC IMMO / LA+LB
/ TYPE 1 / PR12 /
Dipole : 3324806514

logement 2
PDL : 50066656886972

logement 1
PDL : 50073892776957

93 401887.01
6451353.87

