



LISTRAC-MÉDOC

# ARRETE MUNICIPAL DE CIRCULATION N° 072-2023-URB

Le Maire de la Commune de *LISTRAC-MEDOC*

**Vu** la loi n° 82-213 du 2 mars 1982 modifiée, relative aux droits et libertés des Communes, des Départements et des Régions,  
**Vu** la loi n° 83-8 du 7 janvier 1983 modifiée, relative à la répartition des compétences entre les Communes, les Départements, les Régions et l'Etat,  
**Vu** le Codes Général des Collectivités Territoriales et notamment les articles L2213-1, L2213-2 et L2215-21,  
**Vu** le Code de la Route et notamment les articles R411-1 à R411-9 et R411-25 à R411-28,  
**Vu** l'arrêté interministériel du 24 novembre 1967 modifié relatif à la signalisation routière et les textes d'application,  
**Vu** l'instruction interministérielle sur la signalisation routière (livre I-8<sup>ème</sup> Partie – Signalisation temporaire) approuvée par l'arrêté interministériel du 6 novembre 1992, modifié,

**CONSIDERANT** que pour permettre l'exécution des travaux, il y a lieu de prendre les dispositions suivantes :

- **Remplacement d'un poteau Orange pour fibre optique en lieu et place qui se fera en composite couleur bois au niveau de Berniquet « Au Breton. (Poteaux 0197040 – Plan n°03)**  
Par :
  - Société COMELEC (Service Plantation) 2682 Bld François Xavier Fafeur – 11000 CARCASSONNE.

## ARRETE :

**ARTICLE 1 :** A compter du 22 Mai 2023 et pendant la durée des travaux (30 jours – 21 Juin 2023), la circulation sera alternée dans la zone des travaux. L'alternance de la circulation sera réglée par des ouvriers munis de piquets mobiles K.10 ou au moyen de feux tricolores mis en place par l'entreprise en charge des travaux.

**ARTICLE 2 :** La vitesse des véhicules est limitée à 30 km/h et tout dépassement sera interdit au droit du chantier ;  
Le stationnement dans la zone des travaux est interdit

**ARTICLE 3 :** A l'approche du chantier, ainsi que sur le chantier même, la signalisation réglementaire sera mise en place par l'entreprise chargée de l'exécution des travaux.

**ARTICLE 4 :** L'entreprise en charge de l'exécution des travaux est tenue de remettre la voirie dans le même état qu'elle était avant le commencement de ces travaux.

**ARTICLE 5 :** Conformément à l'article R 421-1 et suivants du code de justice administrative, le présent arrêté pourra faire l'objet d'un recours contentieux devant le tribunal administratif de Bordeaux dans un délai de deux mois à compter de sa date de notification ou de publication.

**ARTICLE 6 :** Le camion destiné à l'enlèvement des ordures ménagères devra pouvoir circuler sur cette voie le jour de collecte à savoir le **vendredi matin**.

**ARTICLE 7 :** Ce présent arrêté sera publié et affiché dans la commune. Il sera également affiché à chaque extrémité du chantier.

**Ampliation du présent arrêté sera adressée à :**

- M. le Maire de la Commune,
- M. le Commandant du Groupement de Gendarmerie de Castelnau de médoc,
- Service de la Police municipale,
- M. le Directeur de l'Entreprise chargée des travaux,
- Communauté de Communes « La Médullienne »,
- Service Départemental Incendie et Secours Gironde.

Chargés, chacun en ce qui le concerne, d'en assurer l'exécution.

Fait à Listrac-Médoc,  
Le 3 mai 2023

Le Maire,  
Aurélie TEIXEIRA.  
Par délégation du Maire, l'adjoint au Maire.  
Pascal MOREL.



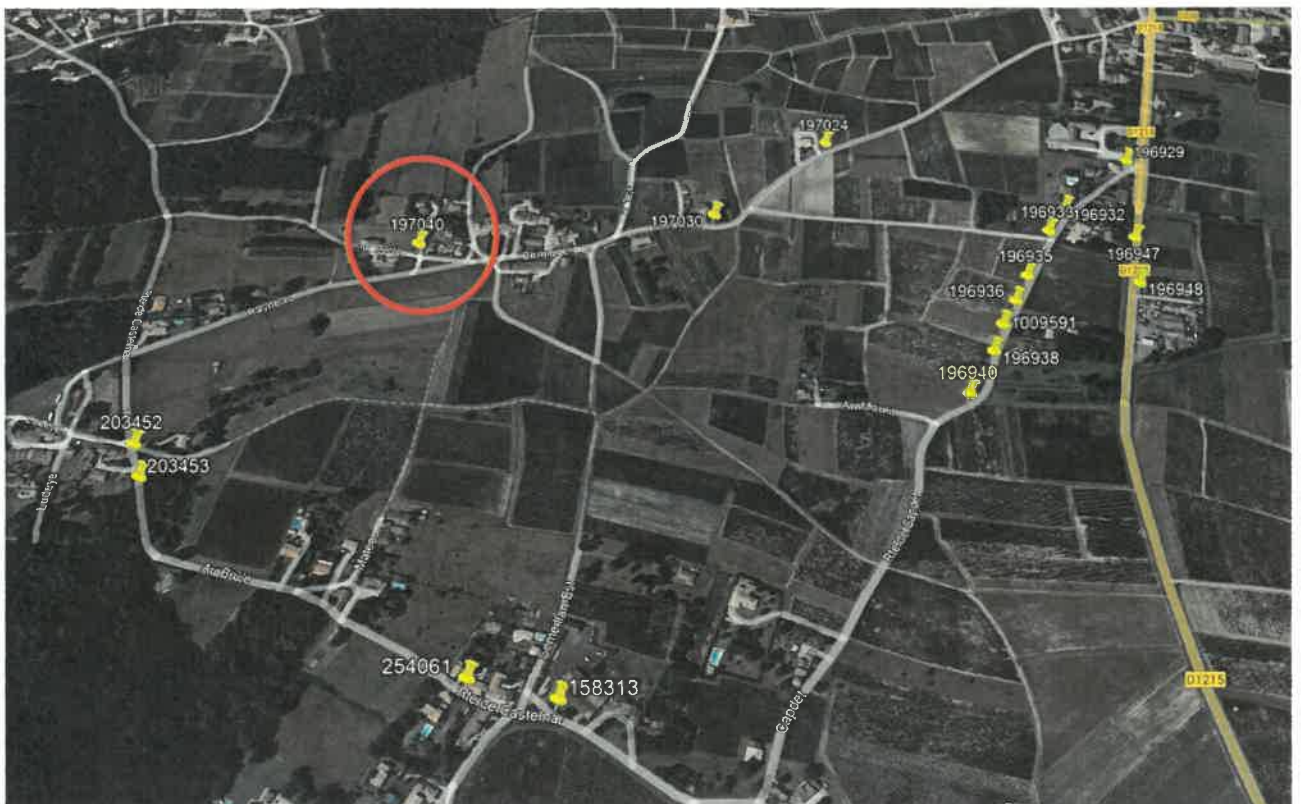
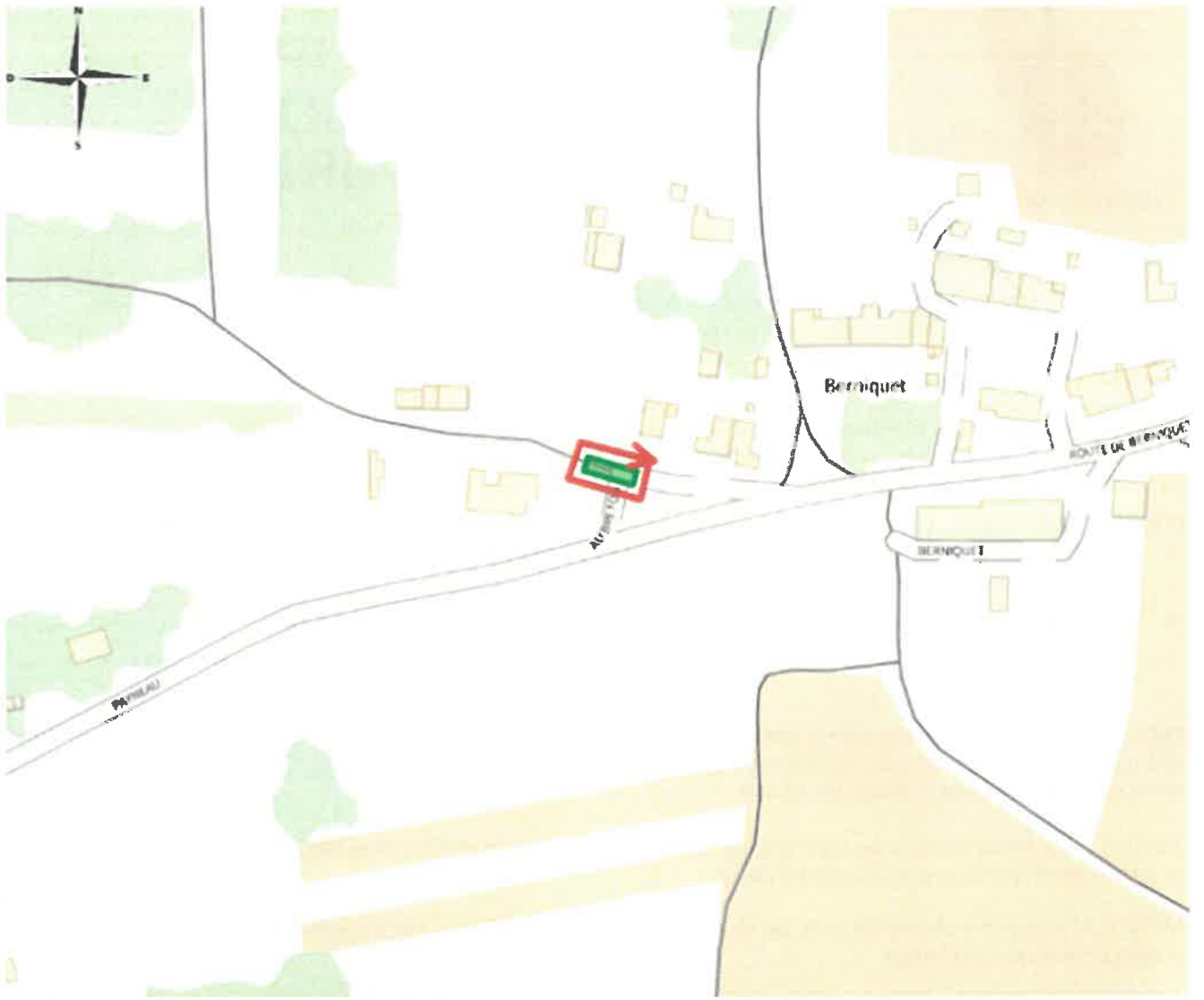



## Demande d'arrêt de police de la circulation

Code de la route L411-1 à L411-7  
Code général des collectivités territoriales L2213-1 à L2213-6.1

Gestionnaires des réseaux routiers



N° 14024\*01

### Le demandeur

Particulier

Service public

Maître d'œuvre ou conducteur d'opération

Entreprise

Nom : GREGOIRE Prénom : Christelle

Dénomination : SOCIETE COMELEC ( SERVICE PLANTATION) Représenté par :

Adresse Numéro : Extension : Nom de la voie : 2682 Bld François Xavier Fafeur

Code postal 11000 Localité : CARCASSONNE Pays : FRANCE

Téléphone 0688592696 Indiquez l'indicatif pour le pays étranger :

Courriel : .plantation@groupe-comelec.com

#### Si le bénéficiaire est différent du demandeur

Nom : SOCIETE COMELEC ( SERVICE PLANTATION) Prénom : GREGOIRE Christelle

Adresse Numéro : Extension : Nom de la voie : 2682 Bld François Xavier Fafeur

Code postal 11000 Localité : CARCASSONNE Pays : FRANCE

Téléphone 0688592696 Indiquez l'indicatif pour le pays étranger :

Courriel : .plantation@groupe-comelec.com

### Localisation du site concerné par la demande

Voie concernée : Autoroute n° ..... Route nationale n° ..... Route départementale n° ..... Voie communale n° .....

Hors agglomération  En agglomération

Point de Repère (PR) routier d'origine d'application : ..... + .....  Point de Repère (PR) routier de fin d'application : ..... + .....

Adresse Numéro : Extension : Nom de la voie : Au Breton,

Code postal 33480 Localité : Listrac-Médoc

### Nature et date des travaux

Permission de voirie antérieure : Oui  Non  Si oui indiquer la référence : .....

Description des travaux : Remplacement de 1 poteau Orange pour fibre optique en lieu et place qui se fera par du métal ou du composite couleur bois

Poteau n° 197040  
Orange

Date prévue de début des travaux : 22/05/2023 Durée des travaux (en jours calendaires) : 30

### Réglementation souhaitée

Durée de la réglementation (en jours calendaires) 30 Date de début de réglementation 22/05/2023

Restriction sur section courante  Restriction sur bretelles

Sens de circulation concerné : Deux sens de circulation  Sens des Points de Repères (PR) croissants

Sens des Points de Repères (PR) décroissants  Fermeture à la circulation

Basculement de circulation sur chaussée opposée

Circulation alternée : Par feux tricolores  Manuellement

Restriction de chaussée :

Neutralisation de la bande d'arrêt d'urgence (BAU)  Empiètement sur chaussée  largeur de voie maintenue

Suppression de voie  nombre de voie(s) supprimée(s)

Interdiction de :

**Circuler**

Véhicules légers   
poids lourds

**Stationner**

véhicules légers   
poids lourds

**Dépasser**

véhicules légers   
poids lourds

Vitesse limitée à : km/h

Itinéraire de déviation (à préciser par sens) :

.....  
.....  
.....

Autres prescriptions :

Remplacement d'un poteau entre 30 min et 1 heure

.....  
.....

**La pose, le maintien ou le retrait de la signalisation spécifique au chantier sont effectués par :**

Le demandeur  Une entreprise spécialité   
Nom : ..... Prénom : .....  
Dénomination : ..... Représenté par : .....  
Adresse Numéro : ..... Extension : ..... Nom de la voie : .....  
Code postal ..... Localité : ..... Pays : .....  
Téléphone : ..... Indiquez l'indicatif pour le pays étranger : .....  
Courriel : .....

**Pièces jointes à la demande**

Afin de faciliter la compréhension et l'instruction du dossier, la demande d'arrêté est accompagnée d'un dossier comprenant :

Une notice détaillée avec notamment l'évaluation de la gêne occasionnée au usagers   
Plan de situation 1/10 ou 1/20 000<sup>ème</sup>  Plan des travaux 1/200 ou 1/ 500<sup>ème</sup>  Schéma de signalisation   
Itinéraire de déviation 1/2 000 ou 1/5 000<sup>ème</sup>

J'atteste de l'exactitude des informations fournies

Fait à : Carcassonne

Le :21/04/2023

Nom : GREGOIRE ..... Prénom : Christelle ..... Qualité : .....



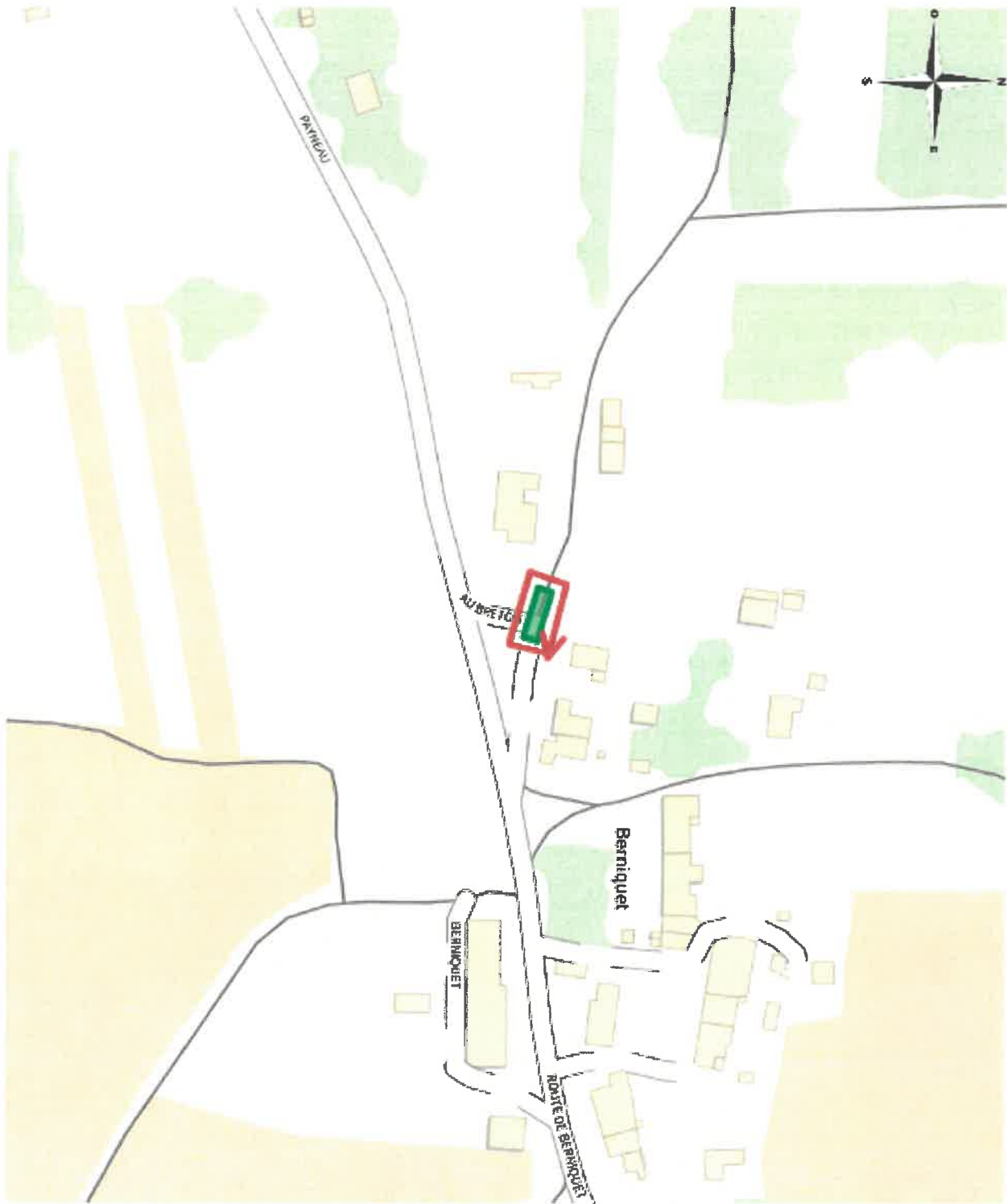

Coordonnées : <gml:Polygon srsName="EPSG:4171"><gml:exterior><gml:LinearRing><gml:posList srsDimension="2">-0.805299 45.068635 -0.80533 45.068641 -0.805312 45.068684 -0.805131 45.068647 -0.805101 45.068641 -0.805118 45.068598 -0.805299 45.068635</gml:posList></gml:LinearRing></gml:exterior></gml:Polygon>

